



Aufbau der Umweltnorm

ISO 14001:2015

0 = Einleitung

1 = Anwendungsbereich (oder Nutzung für Inhaltsverzeichnisse)

2 = Normative Verweisungen (oder Nutzung für Organigramme)

3 = Begriffe (oder Nutzung für weiterführende, erläuternde Dokumente)

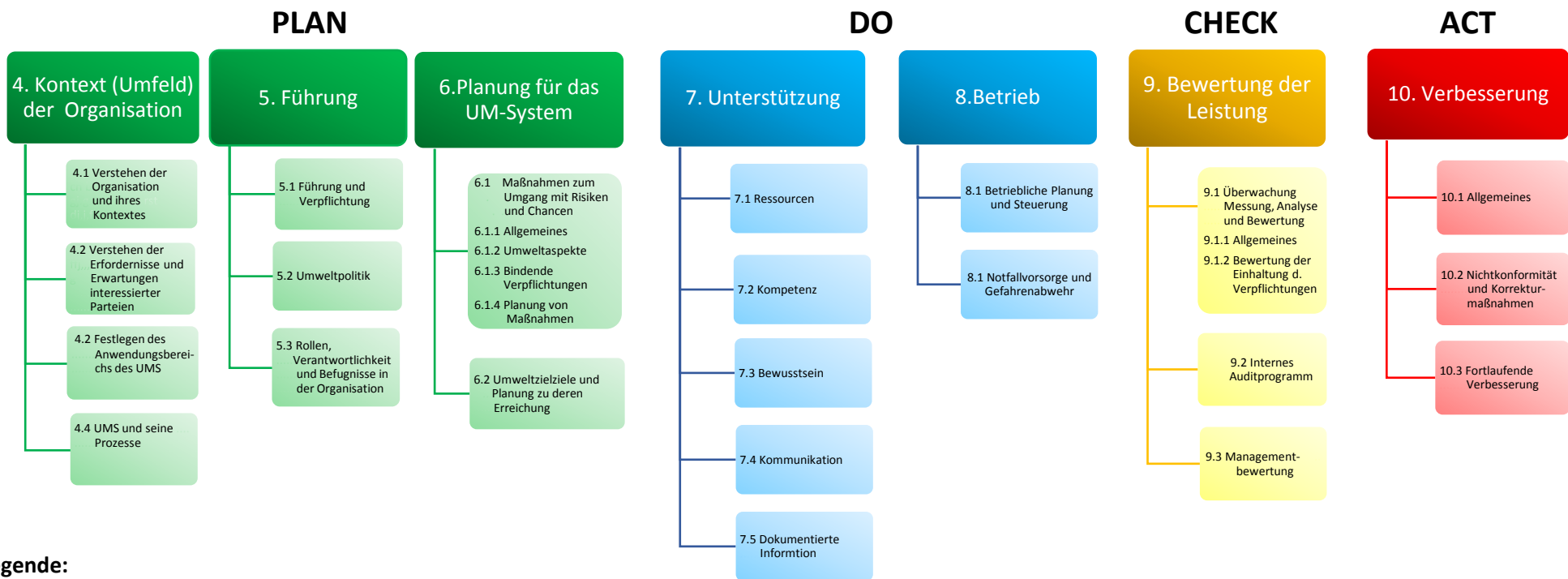

Legende:

DL - Dienstleistung



Kapitel nach 14001:2015	Titel der QM-Elemente der 14001:2015
0	Deckblatt
1.1	Inhaltsverzeichnis dokumentierte Informationen als Managementhandbuch
1.2	Inhaltsverzeichnis Verfahrensanweisungen
1.3	Inhaltsverzeichnis Formulare
2	Organigramm
3.1	Netzwerk der Geschäftsprozesse als Darstellung der Wechselwirkung der Prozesse
3.2	Firmendarstellung
4	Kontext (Umfeld) der Organisation
4.1	Verstehen der Organisation und ihres Kontextes
4.2	Verstehen der Erfordernisse und Erwartungen interessierter Parteien
(D) 4.3	Festlegen des Anwendungsbereichs des Umweltmanagementsystems
(D) 4.4 (4.4.2)	Umweltmanagementsystem und dessen Prozesse
4.5	Mitgeltende Unterlagen
5	Führung
5.1	Führung und Verpflichtung
(D) 5.2 (5.2.2)	Umweltpolitik
5.3	Rollen, Verantwortlichkeiten und Befugnisse in der Organisation
5.4	Mitgeltende Unterlagen
6	Planung für das UM-System
6.1	Maßnahmen zum Umgang mit Risiken und Chancen
6.1.1	Allgemeines
6.1.2	Umweltaspekte
6.1.3	Bindende Verpflichtungen
6.1.4	Planung von Maßnahmen
(D) 6.2 (6.2.1)	Umweltziele und Planung zur deren Erreichung
6.2.1	Umweltziel
6.2.2	Planung von Maßnahmen zur Erreichung der Umweltziel
6.3	Mitgeltende Unterlagen
7	Unterstützung
7.1	Ressourcen
7.2	Kompetenz
7.3	Bewusstsein
7.4	Kommunikation
7.4.1	Allgemeines
7.4.2	Interne Kommunikation



Kapitel nach 14001:2015	Titel der QM-Elemente der 14001:2015
7.4.3	Externe Kommunikation
7.5	Dokumentierte Information
(D) 7.5.1	Allgemeines
7.5.2	Erstellen und Aktualisieren
7.5.3	Lenkung dokumentierter Information
7.6	Mitgeltende Unterlagen
8	Betrieb
8.1	Betriebliche Planung und Steuerung
8.2	Notfallsorge und Gefahrenabwehr
9	Bewertung der Leistung
9.1	Überwachung, Messung, Analyse und Bewertung
9.1.1	Allgemeine Regeln zur Überwachung, Messung, Analyse und Bewertung
9.1.2	Bewertung der Einhaltung von Verpflichtungen
9.2 (9.2.2)	Internes Auditprogramm
9.3 (9.3.3)	Managementbewertung
9.4	Mitgeltende Unterlagen
10	Verbesserung
10.1	Allgemeine Regeln zur Planung
10.2 (10.2.2)	Nichtkonformität und Korrekturmaßnahmen
10.3	Fortlaufende, ständige Verbesserung

Kapitel analog 14001:2015	Anhänge zur Dokumentation der 14001:2015
11	Inhaltsverzeichnis der Verfahrensanweisungen
	Verfahrensanweisungen zu den Abschnitten 4 bis 10
12	Inhaltsverzeichnis der Formulare
	Formulare zu den Abschnitten 4 bis 10

Details analog 14001:2015	Anmerkungen
---------------------------	-------------

- 1: Die in der linken Spalte „**Kapitel nach 14001:2015**“ **fett und kursiv** gekennzeichneten Abschnitte verlangen nach einer „dokumentierten Information“
- 2: In **mehreren Abschnitten** wird eine dokumentierte Information in Form einer “Dokumentation” gefordert. Daher hier mit **(D) zusätzlich gekennzeichnet – zweiter Klammerwert Detailangabe.**